Műszaki adatlap

Függőleges eső idom EI90 a PLCS D090810 típusú tűzvédelmi csatornához
Cikkszám: 7217950

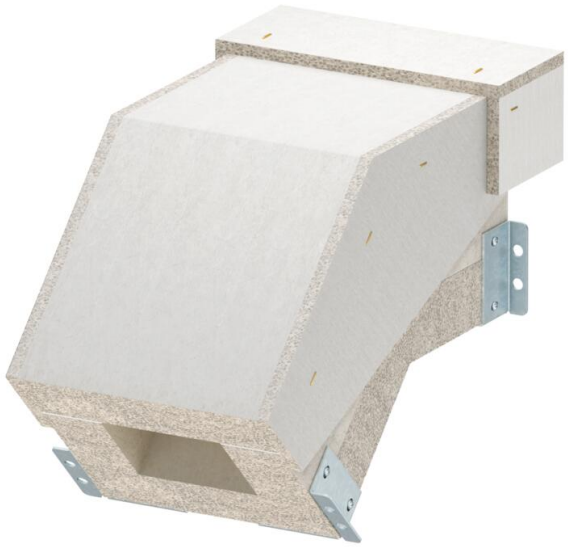

Függőleges eső idom, víz- és fagyálló üvegszálas könnyűbetonból a PYROLINE® Con S EI90 PLCSD090810 típusú tűzvédelmi csatornához, a csatorna 45°-os függőleges irányváltásához. Készre szerelt összekötők gondoskodnak a gyors helyszíni szerelésről, a laza fedél gyors ellenőrzést és átalakítást tesz lehetővé.
Összekötőcsavarokkal és tömítőszalagokkal.
Összekötőcsavarokkal és tömítőszalagokkal.

Üvegszál-erősítésű könnyűbeton

Törzsadatok

Cikkszám	7217950
Típus	PLCS VF090810
1. megnevezés	Függőleges ív eső EI60
2. megnevezés	PLCS D090810-hez
Gyártó	OBO
Méret	100x80
Szín	szürke
Anyag	üvegszál-erősítésű könnyűbeton
Legkisebb eladási egység	1
mennyiségegység	Darab
Súly	970 kg
Súlymértékegység	kg/100 darab

Méretek

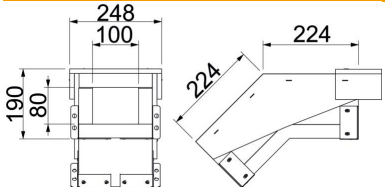

Külső méret	248 x 190
Belső méret	100 x 80
B méret	248 mm
b méret	100 mm
h méret	80 mm
H méret	190 mm
L méret	224 mm

Műszaki adatlap

Függőleges eső idom EI90 a PLCS D090810 típusú tűzvédelmi csatornához
Cikkszám: 7217950

Műszaki adatok

A lángálló oldalak darabszáma	4
Fedélrögzítés	különálló
EI besorolás - szerelő csatorna	90
Perforálással	nem
ROHS-konform	igen
Burkolás	nélkül
A szigetelőanyag nyersanyaga	Üvegszál-erősítésű könnyűbeton
A csőív szöge	45 °