Műszaki adatlap

Hosszanti összekötő

Cikkszám: 6208843

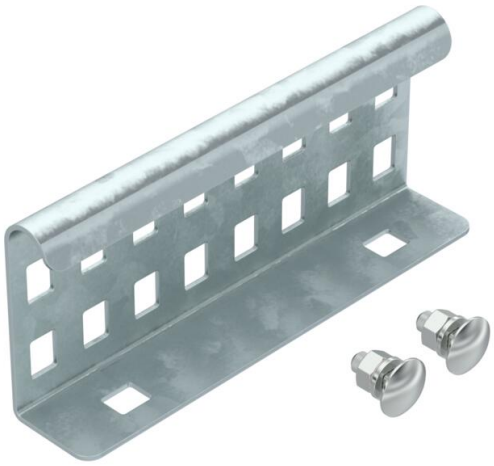

Hosszanti összekötő a 60 mm oldalmagasságú, perforált oldallemezű kábellétrák és idomok toldókötésének szereléséhez. Az összekötőt a létrapofa külső oldalára kell felszerelni.

A potenciálkiegyenlítés (EPH) folyamatosságát a csavarkötés biztosítja.

St	acél
FT	merítetten tűzihorganyzott

Törzsadatok

Cikkszám	6208843
Típus	LVG 60 FT
1. megnevezés	hosszanti összekötő
2. megnevezés	kábellétrához
Gyártó	OBO
Méret	64x150
Szín	cink
Anyag	acél
Felület	merítetten tűzihorganyzott
Felületi szabvány	DIN EN ISO 1461
Legkisebb eladási egység	10
mennyiségegység	Darab
Súly	23 kg
Súlymértékegység	kg/100 darab
CO2-lábnyom (GWP) bölcsőtől a kapuig	0,4969 kg CO2e / 1 Darab

Műszaki adatlap

Hosszanti összekötő

Cikkszám: 6208843

Méretek

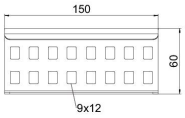

Méret	64x150
Hossz	150 mm
Szélesség	28 mm
Magasság	60 mm
Lemezvastagság	1,5 mm

Műszaki adatok

Kivitel	Hosszanti összekötő
Alkalmazható rácsos kábeltálcához	nem
Alkalmazható kábellétrához	igen
Alkalmazható kábeltálcához	nem
Alkalmazható magas kábeltartó-rendszerhez	60 mm
Csuklós összekötő, vízszintes	nem
Csuklós összekötő, függőleges	nem
ROHS-konform	igen
Rozsdamentes acél, maratott	nem
Összekötési mód	Csavaros összekötő