Műszaki adatlap

Vezetékrendező csatorna, LKV 50050 típus

Cikkszám: 6178314

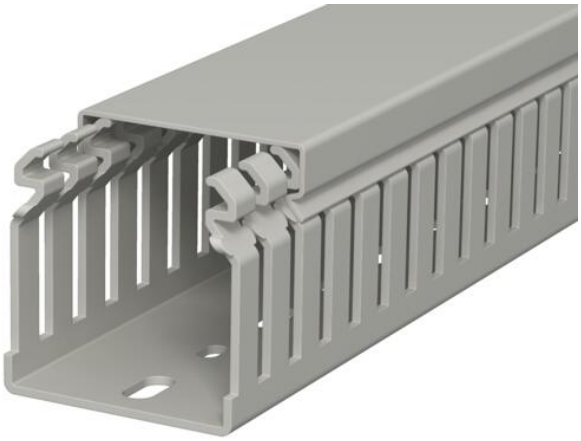

Vezetékrendező csatorna a DIN EN 50085-2-3 szerint, beleértve a fedelet és a fenékperforálást az elektromos kábelek és vezetékek kapcsolószekrényben történő vízszintes és függőleges elhelyezéséhez. Kialakítása DIN-csatornaként. A bordázat szerszám nélkül kitörhető. A kábelek kivezetése a csatornából előre meghatározott töréspontokon keresztül lehetséges. DIN EN 50085-2-3 szerint bevizsgált. Egyedi hosszúság kérésre rendelhető.

PVC polivinil-klorid

Törzsadatok

Cikkszám	6178314
Típus	LKV 50050
1. megnevezés	vezetékrendező csatorna
Gyártó	OBO
Méret	50x50x2000
Szín	kőszürke; RAL 7030
Anyag	poli(vinil-klorid)
Legkisebb eladási egység	36
mennyiségegység	méter
Súly	50 kg
Súlymértékegység	kg/100 m
CO2-lábnyom (GWP) bölcsőtől a kapuig	1,1613 kg CO2e / 1 Méter

Műszaki adatlap

Vezetékrendező csatorna, LKV 50050 típus

Cikkszám: 6178314

Méretek

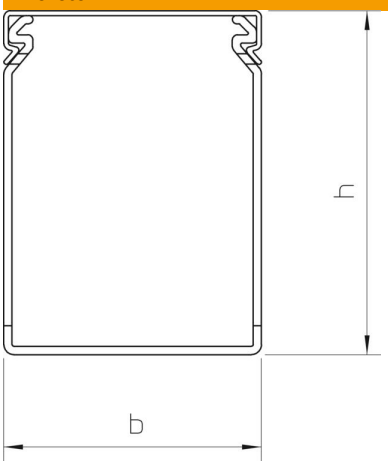

Hossz	2 000 mm
Szélesség	50 mm
Magasság	50 mm

Műszaki adatok

Az oldalfal kivitele	réselt
Rögzítési mód	Fenékperforálás
Rugalmas	nem
Halogénmentes	nem
Fedéllel	igen
Hasznos keresztmetszet	20,05 cm²
ROHS-konform	igen
Réstávolság	12,5 mm
Résszélesség	5 mm
önkioltó	igen
Alkalmazási hőmérséklet-tartomány max.	60 °C
Alkalmazási hőmérséklet-tartomány min.	-5 °C