Műszaki adatlap

Védőérintkezős csatlakozóaljzat 33°, Connect 45, hármas

Cikkszám: 6120513

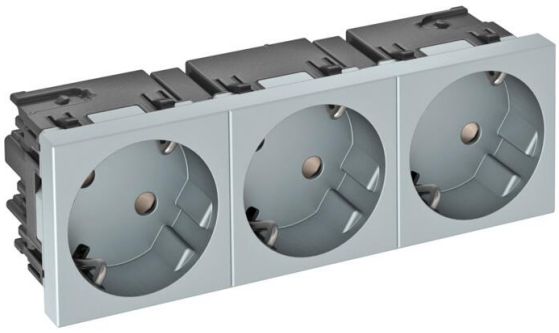

Védőérintkezős csatlakozóaljzat hármas, 33°-os, fokozott érintésvédelemmel, csatlakozó kapcsokkal, 2 pólusú, 16 A, 250 V~, 60884-1 szerinti összekötő kapcsokkal.

Rapid 45 csatornákba, szerelvényezhető csatornákba, energiaoszlopokba, padlócsatornákba és Deskbox-okba történő installáláshoz.

PC polikarbonát

Törzsadatok

Cikkszám	6120513
Típus	STD-D3SC AL3
1. megnevezés	Csatlakozóaljzat 33°, hármas
2. megnevezés	védőérintkezős, Connect 45
Gyártó	OBO
Méret	250V, 10/16A
Szín	festett alumínium
Anyag	polikarbonát
Legkisebb eladási egység	1
mennyiségegység	Darab
Súly	12,2 kg
Súlymértékegység	kg/100 darab
CO2-lábnyom (GWP) bölcsőtől a kapuig	0,433 kg CO2e / 1 Darab

Műszaki adatlap

Védőérintkezős csatlakozóaljzat 33°, Connect 45, hármas

Cikkszám: 6120513

Méretek

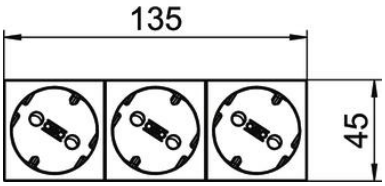

Szélesség	135 mm
Magasság	45 mm

Műszaki adatok

takarólemez	központi lemez
zárható	nem
Csatlakozás módja	rugós csatlakozókapocs
Egységek darabszáma	3
Modulok száma (moduláris felépítéssel)	0
kapcsolható csatlakozóaljzatok száma	0
Pólusszám	2
Impresszum/jelölés	felirat nélkül
Kivitel	hármas, 33°-os
Felületkivitel	matt
Kivitel	SCHUKO
kiadási mechanizmus	nem
Rögzítési mód	reteszelhető
Felirati mező	nem
Üzemi hőmérséklet max.	40 °C
Üzemi hőmérséklet min.	-5 °C
fokozott érintésvédelem	igen
hibaáram védelem	nem
nehéz körülményekhez (a VDE szerint)	nem
Halogénmentes	igen
Szigetelt telepítés	nem
csapófedél	nem
Kódolás	nem
jelzőlámpa	nem
ki-/bekapcsolóval	nem
biztosítékkal	nem
funkcionális világítással	nem
orientációs világítással	nem
Szerelési mód	Szerelvénybeépítő-csatorna
Névleges feszültség	250 V
Névleges áramerősség	16 A
ROHS-konform	igen
Védettség	egyéb
speciális áramellátás	speciális tápellátás nélkül
csatlakozóaljzatok kivitele	védőérintkezős

Műszaki adatlap

Védőérintkezős csatlakozóaljzat 33°, Connect 45, hármas

Cikkszám: 6120513

Műszaki adatok

csatlakozóaljzatok iránya	33°
Mélység	40 mm
Átlátszó	nem
csavart központi betéttel	igen
Túlfeszültség-védelem	nem