# Műszaki adatlap

## Rapid 45-2 szerelvénybeépítő csatorna, csatornaszélesség 100 mm, csatornamagasság 53 mm
## Cikkszám: 6113000

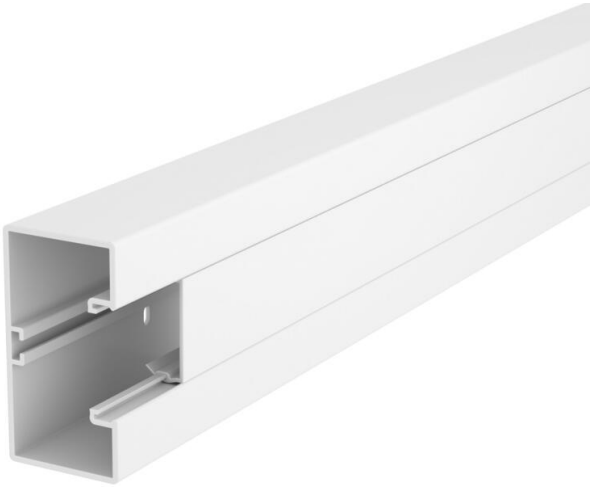

Csatornafedél és csatornatest fenékperforálással közvetren falra szereléshez.

PVC polivinil-klorid

### Törzsadatok

| | |
|---|---|
| Cikkszám | 6113000 |
| Típus | GK-53100RW |
| 1. megnevezés | parapetcsatorna |
| 2. megnevezés | Rapid 45-2 egyrekeszes |
| Gyártó | OBO |
| Méret | 53x100x2000 |
| Szín | hófehér; RAL 9010 |
| Anyag | poli(vinil-klorid) |
| Legkisebb eladási egység | 2 |
| mennyiségegység | méter |
| Súly | 130,3 kg |
| Súlymértékegység | kg/100 m |
| CO2-lábnyom (GWP) bölcsőtől a kapuig | 2,6547 kg CO2e / 1 Méter |

# Műszaki adatlap

## Rapid 45-2 szerelvénybeépítő csatorna, csatornaszélesség 100 mm, csatornamagasság 53 mm
## Cikkszám: 6113000

### Méretek

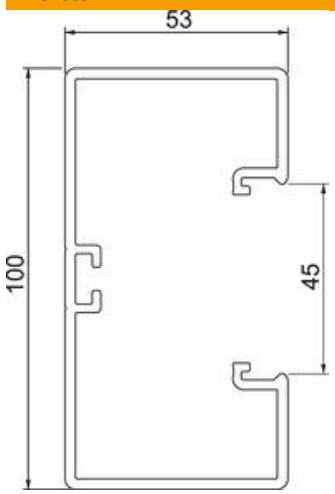


| | |
|---|---|
| Hossz | 2 000 mm |
| Szélesség | 100 mm |
| Magasság | 53 mm |

### Műszaki adatok

| | |
|---|---|
| A felsőrészek darabszáma | 1 |
| A dugaszolható választófalak száma | 1 |
| hátsó fal kialakítása (belül) | Folyamatos C-profil |
| téglalap alakú kialakítás | igen |
| Fenékperforálás | fenékperforált |
| Halogénmentes | nem |
| Kábeltartó kapcsok | nem |
| Csatorna-összekötő | nem |
| A felső részek szerelési módja | Belül vezetett |
| Szerelőfurat az alján | igen |
| Hasznos keresztmetszet | 4400 mm² |
| fedéllel együtt | igen |
| fedélszélesség | 45 mm |
| 2. felsőrész-szélesség | 0 mm |
| 3. felsőrész-szélesség | 0 mm |
| ROHS-konform | igen |
| Védettség | IP40 |
| Védőfólia | igen |
| Védettségi fokozat IK-kód | IK08 |
| Szimmetrikus | igen |
| Alkalmazási hőmérséklet-tartomány max. | 60 °C |
| Alkalmazási hőmérséklet-tartomány min. | -15 °C |