Műszaki adatlap

Steckerteil 3-polig, Schraubanschluss bis 4qmm, schwarz

Cikkszám: 6108060

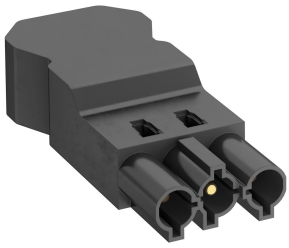

3-pólusú csatlakozó rész, csavaros csatlakozású GST18i típus, 1,5 - 4 mm² vezetékhez, 10,5 - 14,5 mm vezetékátmérőhöz (H05VV, NYM), szerelés nélkül húzásmentesítővel, helyszínen előre gyártható, 250 V, 16 A

PA poliamid

Törzsadatok

Cikkszám	6108060
Típus	ST-S4 GST18i3 SW
1. megnevezés	csatlakozódugó 3-pólusú
2. megnevezés	csavaros csatlakozással
Gyártó	OBO
Szín	fekete
Anyag	poliamid
Legkisebb eladási egység	1
mennyiségegység	Darab
Súly	1,6 kg
Súlymértékegység	kg/100 darab
CO2-lábnyom (GWP) bölcsőtől a kapuig	0,0256 kg CO2e / 1 Darab

Méretek

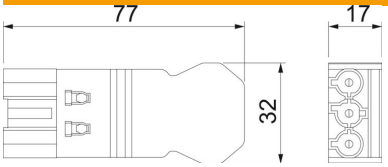

Műszaki adatlap

Steckerteil 3-polig, Schraubanschluss bis 4qmm, schwarz

Cikkszám: 6108060

Műszaki adatok

ROHS-konform	exempt