Műszaki adatlap

Összekötő dilatációhoz, DD

Cikkszám: 6065976

Egyenes összekötő a lineáris hőtágulás kompenzálásához.

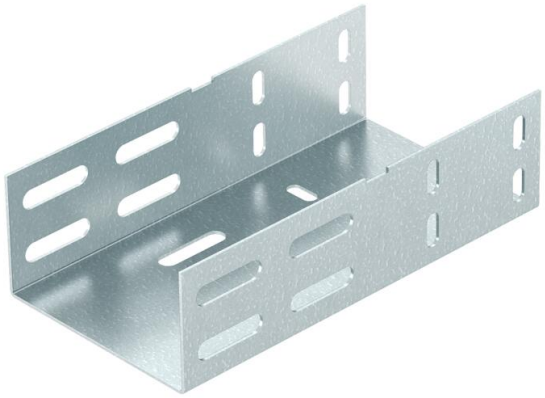

St acél

DD szalaghorganyzott cink/alumínium, Double Dip

Törzsadatok

Cikkszám	6065976
Típus	RDV 620 DD
1. megnevezés	Dilatációs összekötő
2. megnevezés	kábeltálcához, csavarokkal
Gyártó	OBO
Méret	60x200x200
Szín	cink
Anyag	acél
Felület	szalaghorganyzott Zink/Alumínium, Double Dip
Felületi szabvány	DIN EN 10346
Legkisebb eladási egység	2
mennyiségegység	Darab
Súly	81,8 kg
Súlymértékegység	kg/100 darab
CO2-lábnyom (GWP) bölcsőtől a kapuig	2,7057 kg CO2e / 1 Darab

Műszaki adatlap

Összekötő dilatációhoz, DD

Cikkszám: 6065976

Méretek

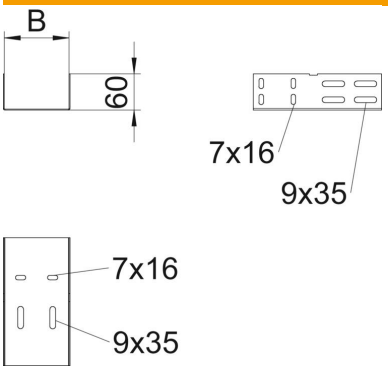

Hossz	200 mm
Szélesség	200 mm
Szélesség	8 in
Magasság	57 mm
Magasság	2 in
Lemezvastagság	1,5 mm
B méret	200 mm
L méret	200 mm

Műszaki adatok

Kivitel	Hosszanti összekötő
Tűzálló kábelrendszerek –	nem
Alkalmazható rácsos kábeltálcához	nem
Alkalmazható kábellétrához	nem
Alkalmazható kábeltálcához	igen
Alkalmazható magas kábeltartó-rendszerhez	60 mm
Csuklós összekötő, vízszintes	nem
Csuklós összekötő, függőleges	nem
ROHS-konform	igen
Rozsdamentes acél, maratott	nem
Összekötési mód	Csavaros összekötő
Nagyfesztávú kivitel	nem