Műszaki adatlap

Rápattintható rácsos kábeltálca-fedél, FS

Cikkszám: 6001840

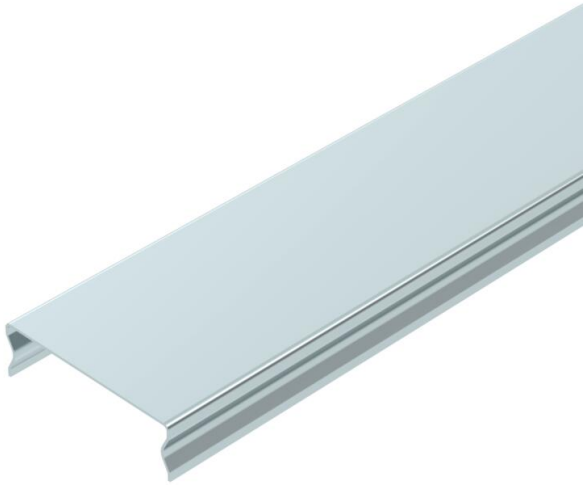

Rápattintható rácsos kábeltálca-fedél. Védi a kábeleket és vezetékeket a sérülésektől, a szennyeződésektől és a felülről érkező nedvességtől. Belső terekben különleges követelmények nélkül alkalmazható.

400 mm-es szélességtől keresztirányú bordázattal.

CE

St	acél
FS	szalaghorganyzott

Törzsadatok

Cikkszám	6001840
Típus	DGRR 50 FS
1. megnevezés	fedél bepattintós
2. megnevezés	rácsos kábeltálcához
Szállítható a megadott időponttól	01.04.2019
Gyártó	OBO
Méret	50x3000
Szín	cink
Anyag	acél
Felület	szalaghorganyzott
Felületi szabvány	DIN EN 10346
Legkisebb eladási egység	3
mennyiségegység	méter
Súly	46,333 kg
Súlymértékegység	kg/100 m
CO2-lábnyom (GWP) bölcsőtől a kapuig	1,4569 kg CO2e / 1 Méter

Műszaki adatlap

Rápattintható rácsos kábeltálca-fedél, FS

Cikkszám: 6001840

Méretek

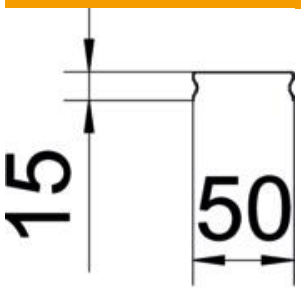

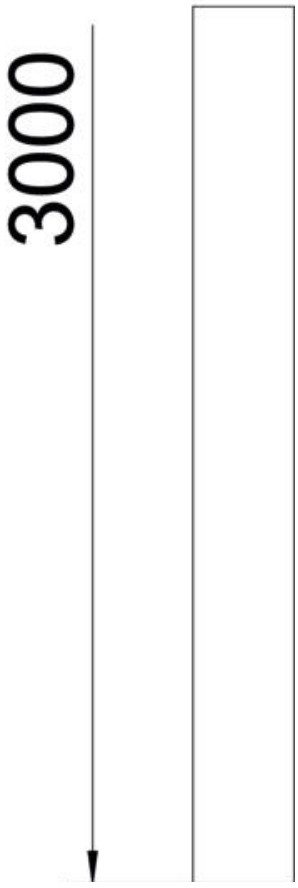

Hossz	3 000 mm
Szélesség	50 mm
Szélesség	1,97 in
Magasság	15 mm
Magasság	0,59 in
Lemezvastagság	0,75 mm
B méret	50 mm

Műszaki adatlap

Rápattintható rácsos kábeltálca-fedél, FS

Cikkszám: 6001840

Műszaki adatok

Rögzítési mód	rápattintható
Tűzálló kábelrendszerek –	nem
Alkalmazható rácsos kábeltálcához	igen
Alkalmazható kábellétrához	nem
Alkalmazható kábeltálcához	nem
ROHS-konform	igen
Rozsdamentes acél, maratott	nem