Műszaki adatlap

Rápattintható rácsos kábeltálca-fedél, FT

Cikkszám: 6001826



Rápattintható fedél GR és GRM rácsos kábeltálcákhoz Védi a kábeleket és vezetékeket a sérülésektől, a szennyeződésektől és a felülről érkező nedvességtől. Alkalmas ipari területekre, mint például gépgyártás és berendezésgyártás.
400 mm-es szélességtől keresztirányú bordázattal.
A fedelek kültéri használata esetén további intézkedéseket kell tenni a szél hatásai ellen.

CE

St	acél
FT	merítetten tűzihorganyzott

Törzsadatok

Cikkszám	6001826
Típus	DGRR 200 FT
1. megnevezés	fedél bepattintós
2. megnevezés	rácsos kábeltálcához
Szállítható a megadott időponttól	01.04.2019
Gyártó	OBO
Méret	200x3000
Szín	cink
Anyag	acél
Felület	merítetten tűzihorganyzott
Felületi szabvány	DIN EN ISO 1461
Legkisebb eladási egység	3
mennyiségegység	méter
Súly	152,333 kg
Súlymértékegység	kg/100 m
CO2-lábnyom (GWP) bölcsőtől a kapuig	4,2201 kg CO2e / 1 Méter

Műszaki adatlap

Rápattintható rácsos kábeltálca-fedél, FT

Cikkszám: 6001826

Méretek

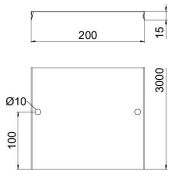

Hossz	3 000 mm
Szélesség	198 mm
Szélesség	7,8 in
Magasság	15 mm
Magasság	0,59 in
Lemezvastagság	0,75 mm
B méret	198 mm

Műszaki adatok

Rögzítési mód	rápattintható
Tűzálló kábelrendszerek –	nem
Alkalmazható rácsos kábeltálcához	igen
Alkalmazható kábellétrához	nem
Alkalmazható kábeltálcához	nem
ROHS-konform	igen
Rozsdamentes acél, maratott	nem