# Műszaki adatlap

## 605-ös sorozatú rögzítőbilincs, közepes kivitel, G

## Cikkszám: 1018337

Két rögzítőfüllel ellátott rögzítőbilincs kábelekhez és csövekhez
* A 7-12-es méretű bilincsek beütőszerszámhoz nem alkalmasak.




CE UK CA

| | |
|---|---|
| St | acél |
| G | galvanikusan horganyzott |

### Törzsadatok

| | |
|---|---|
| Cikkszám | 1018337 |
| Típus | 605 32 G |
| 1. megnevezés | rögzítőbilincs |
| 2. megnevezés | kétrétegű |
| Gyártó | OBO |
| Méret | 32mm |
| Anyag | acél |
| Felület | galvanikusan horganyzott |
| Felületi szabvány | EN ISO 19598 / EN ISO 4042 |
| Legkisebb eladási egység | 100 |
| mennyiségegység | Darab |
| Súly | 1,26 kg |
| Súlymértékegység | kg/100 darab |
| CO2-lábnyom (GWP) bölcsőtől a kapuig | 0,0308 kg CO2e / 1 Darab |

# Műszaki adatlap

## 605-ös sorozatú rögzítőbilincs, közepes kivitel, G

## Cikkszám: 1018337

### Méretek

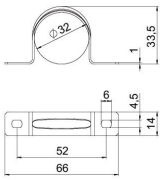


| | |
|---|---|
| Hossz | 66 mm |
| Szélesség | 14 mm |
| Magasság | 30 mm |
| A méret | 66 mm |
| B méret | 52 mm |
| b méret | 14 mm |
| D méret | 32 mm |
| d méret | 5,5 mm |
| e méret | 6 mm |
| H méret | 30 mm |
| t méret | 1 mm |

### Műszaki adatok

| | |
|---|---|
| Felülettől való távolság | nem |
| A kábelek/csövek száma | 1 |
| Kivitel | kétrétegű |
| Rögzítési mód | Menetes furat |
| átmérőhöz | 32 |
| Tűzvédelmi területen használható | nem |
| Halogénmentes | igen |
| Műanyag köpenyű | nem |
| lyukméret | 4,5 x 6 |
| Anyagvastagság | 1 mm |
| Névleges átmérő | 32 mm |
| ROHS-konform | igen |
| UV-álló | igen |